

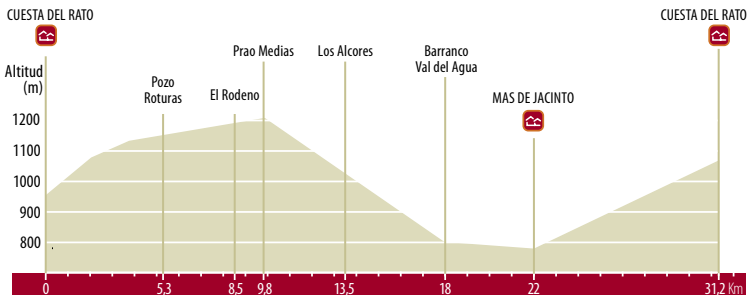

PR-V 131.4 RUTA DEL RODENO

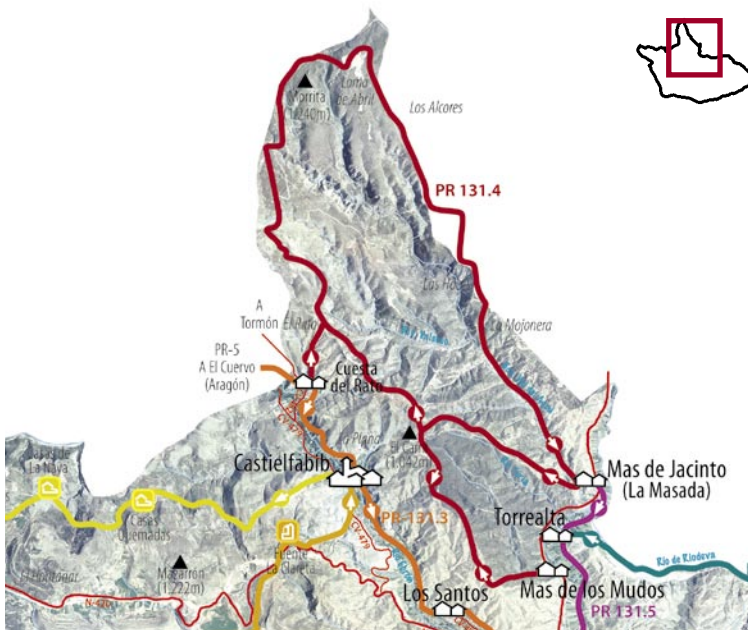

Itinerario y lugares de interés:

Cuesta del Rato-El Rato-Las Fuentecillas-Pozo Roturas-Roturas-El Rodeno-Prao Medias-Lomas de Abril-Los Alcores-La Hoces-La Mojonera-Barranco del Val del Agua-Los Valles-Mas de Jacinto-El Rato.

Distancia: 31,2 km.

Horario a pie: 7h 49'

La ruta transcurre por el norte de la comarca y sale de la aldea Cuesta del Rato, pasando por el Turia junto a la aldea de Mas de Jacinto, atraviesa paisajes agrestes, campos de cultivo, montes de pinos, carrascas y sabinas. Pasada la aldea de Mas de Jacinto la ruta permite coger un desvío hacia Mas de los Mudos.

Km 0 Salimos de la aldea **Cuesta del Rato**, dejando el asfalto y cogiendo una pista que entra por un vertedero y se convierte en senda.

Cruzamos la pista asfaltada que va a Tormón y seguimos por una senda, ascendiendo por el monte **El Rato**, repoblado con pinos, carrascas y coscojas que van colonizando las laderas del monte.

Km 1,7 A unos 300 m más adelante llegamos a **Las Fuentecillas**, donde hay un abrevadero con un corral al lado.

Seguimos hacia la izquierda por un camino mucho más ancho, hasta llegar a un cruce de pistas, donde nos desviamos por la derecha.

Cuando se acaba la pista seguimos por una senda a la izquierda. A los **2900 m** salimos a otra pista que hay que tomar en ascenso, ignorando el primer desvío de la izquierda.



El Rato



Se acaba el camino, y se atraviesa unos campos de almendros por su linde, para tomar otra linde de un campo labrado que nos lleva, en su extremo, a una pista.

Andamos unos 100 m para tomar un camino en ascenso, saliendo a una pista que cogeremos a la izquierda. Seguimos recto, dejando un desvío a la derecha y luego ignorando otros dos a la izquierda.

Km 5,3 Después de atravesar los campos de cultivos, dedicados principalmente al cereal, comenzamos a observar ejemplares de vegetación de monte bajo con sabinas, enebros y carrascas. Hemos llegado a las **Roturas**, nombre posiblemente debido, por la gran cantidad de piedras rotas.

Llegamos al **Pozo Roturas**, construcción de piedra muy peculiar y bien ideada. Se trata de un aljibe donde se almacena agua, que se recoge cuando llueve.

Km 8,5 Llegamos a un cruce que siguiendo a la derecha cruzamos un arroyo. Aquí alcanzamos la zona de **El Rodeno**, donde está la especie más representativa, el pino rodeno (*Pinus pinaster*).

Yendo hacia la zona de Prao Medias, dejamos un desvío a la izquierda, hasta llegar a otro que tomamos a la derecha.

Km 9,8 Llegamos al **Prao Medias**, paisaje agreste, con montañas



Pozo Roturas

Zona de las Roturas. Esta zona posee una cubierta arbórea proveniente de la repoblación forestal, con pino laricio y carrasco, esta vegetación está influida por la fuerte continentalidad del clima y por periodos secos acentuados. La especie más particular es la sabina (*Juniperus thurifera*), degradada por el pastoreo necesario.

Prao Medias está situado a 1200 m de altitud. Existe una microreserva catalogada por la Generalitat, espacio protegido por la presencia de especies endémicas de flora. Este paraje tiene una belleza particular, ya que el conjunto de los árboles con las rocas erosionadas, impresionan por la variedad de formas y colores.

altas, grandes valles y elevadas planicies que le dan un aspecto pintoresco.

Superada una cuesta dejamos un desvío a la derecha y seguimos la pista principal.

Unos 400 metros más adelante tomamos un desvío a la derecha hasta llegar a **Lomas de Abril** situada a 1151 metros de altitud y a los 11.600 m del recorrido.

Km 13,5 Entramos a la partida de **Los Alcores**, un kilómetro más adelante seguimos por el cortafuegos hasta un corral, después de medio kilómetro nos desviamos a la derecha pasando por **Las Hoces** y **La Mojonera** (topónimo del límite de provincias, donde a mano izquierda se encuentra Teruel y a la derecha Valencia).

Km 18 Después de pasar dos desvíos que cogemos a la derecha, llegamos al Barranco del **Val del Agua**.



Vista desde la ruta



Vista desde la ruta

Los Alcores, territorio agreste constituido por relieves accidentados, que han dado lugar a impresionante cantiles rocosos como los de Los Morrones y Las Hoces, con una espectacular vista desde arriba.



Km 22 Llegamos a **Mas de Jacinto**, núcleo de población más septentrional del Rincón de Ademuz situado en el Valle de la rambla de Val del Agua.

Seguimos hacia El Rato, ignorando los desvíos a izquierda y derecha por un camino forestal adentrándonos hacia un pequeño bosque de pinos con su sotobosque, encontrándonos con una gran diversidad de plantas aromáticas, destacando el sauco, santolina, margarita loca, espliego, cola de caballo, orégano, tomillo, entre otras.

Siguiendo dirección noroeste existe un cruce en el que nos podemos desviar a la izquierda unos 4 km para visitar una pequeña aldea llamada **Mas de los Mudos**. Después volvemos al cruce y retomamos el camino anterior al desvío.

Km 31,2 Entramos en **El Rato** término de Castielfabib.



Barranco Val del Agua

La **Rambla del Val del Agua** deja de lado la incisión en la dura piedra para discurrir por un estrecho valle delimitado por las paredes rojizas de los sedimentos terciarios. Por los lados de la rambla se puede ver viña y almendros. El agua que circula da lugar a cultivar diferentes árboles frutales y hortalizas ya llegando a Mas de Jacinto a 760 m de altitud.